Hoe mbo-examenvragen tot stand komen

1 Docent

Een docent zoekt thuis voor Stichting Cito teksten en programma's om vragen bij te stellen.

2 Docent + Cito-toetsdeskundige

De docent maakt samen met de toetsdeskundige van Cito een voorstel voor de Vaststellingscommissie van CvTE. Hierin wordt uitgelegd waarom de tekst of het programma geschikt is om te gebruiken voor een examen.

3 Cito-toetsdeskundige + vaststellingscommissie CvTE

De Cito-toetsdeskundige legt de tekst met motivatie voor aan de Vaststellingscommissie van CvTE.

4 Docent

Als de Vaststellingscommissie akkoord is, bedenkt de docent vragen bij de tekst of het programma.

5 Constructiegroep + Cito-toetsdeskundige

De vragen worden besproken door de constructiegroep, die bestaat uit een aantal docenten onder leiding van de Cito-toetsdeskundige.

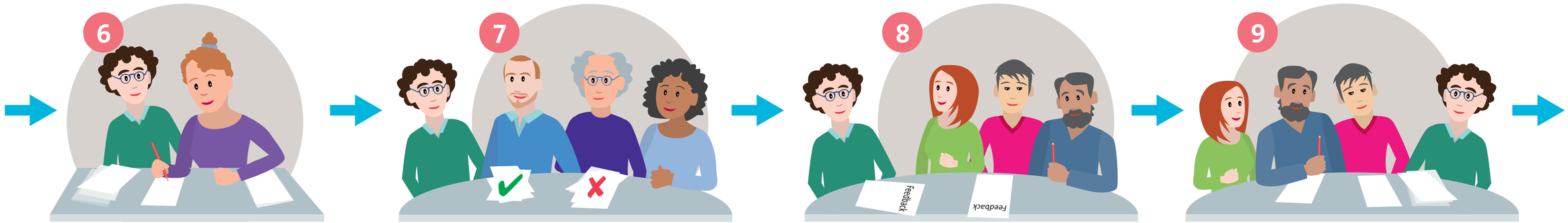

6 Cito-toetsdeskundigen

De vragen worden gescreend door collega-toetsdeskundigen.

7 Cito-toetsdeskundige + Vaststellingscommissie

De Cito-toetsdeskundige bespreekt teksten en programma's met vragen met de Vaststellingscommissie van CvTE. Vragen die akkoord zijn, worden vastgesteld. Vragen die nog verbeterd kunnen worden, gaan terug naar de constructiegroep.

8 Cito-toetsdeskundige + constructiegroep

De Cito-toetsdeskundige bespreekt de feedback van de Vaststellingscommissie van CvTE met de leden van de constructiegroep.

9 Constructiegroep + Cito-toetsdeskundige

De leden van de constructiegroep passen de vragen indien nodig aan en de vragen worden opnieuw voorgelegd aan de Vaststellingscommissie van CvTE.

10 Toetsondersteunend medewerker

De toetsondersteunend medewerker zorgt dat de teksten en programma's met vragen worden ingevoerd in de vragenbank, zodat het examen straks digitaal kan worden afgenomen.

11 Cito-toetsdeskundige

De toetsdeskundige stelt uit de vragenbank examens samen, die bestaan uit een set teksten en programma's met bijbehorende vragen. Voor elke examenafname wordt een groot aantal afnamevarianten gemaakt.

12 Vaststellingscommissie

De Vaststellingscommissie van CvTE stelt de afnamevarianten vast; daarmee is het examen inhoudelijk klaar.

13 Procescoördinatie + DUO

De procescoördinator controleert alle afnamevarianten en levert de packages met varianten uit aan DUO.

14 DUO + scholen

DUO zorgt dat de scholen hun studenten kunnen inplannen voor een digitale examenafname.

© Stichting Cito, april 2022